

IES ALPEDRETE

AMPLIACIÓN DE 6 AULAS DE BACHILLERATO, 3 AULAS ESPECÍFICAS Y 4 AULAS DE DESDOBLE.

C/ DEL CAMPO DE FÚTBOL S/N. 28430 ALPEDRETE - MADRID



UTM
 413914.40
 4500892.20

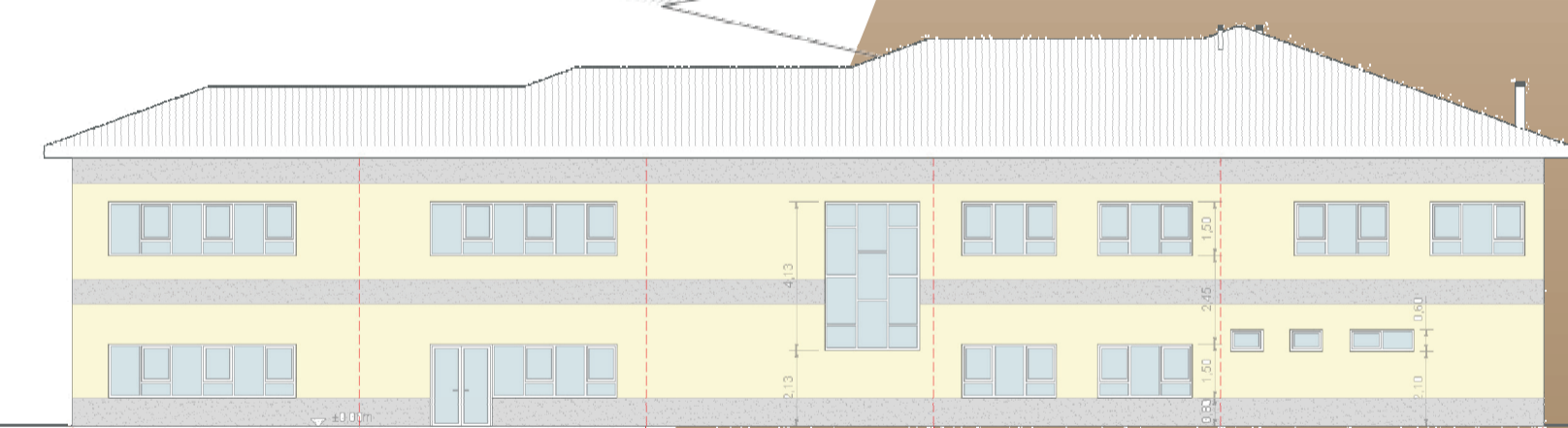
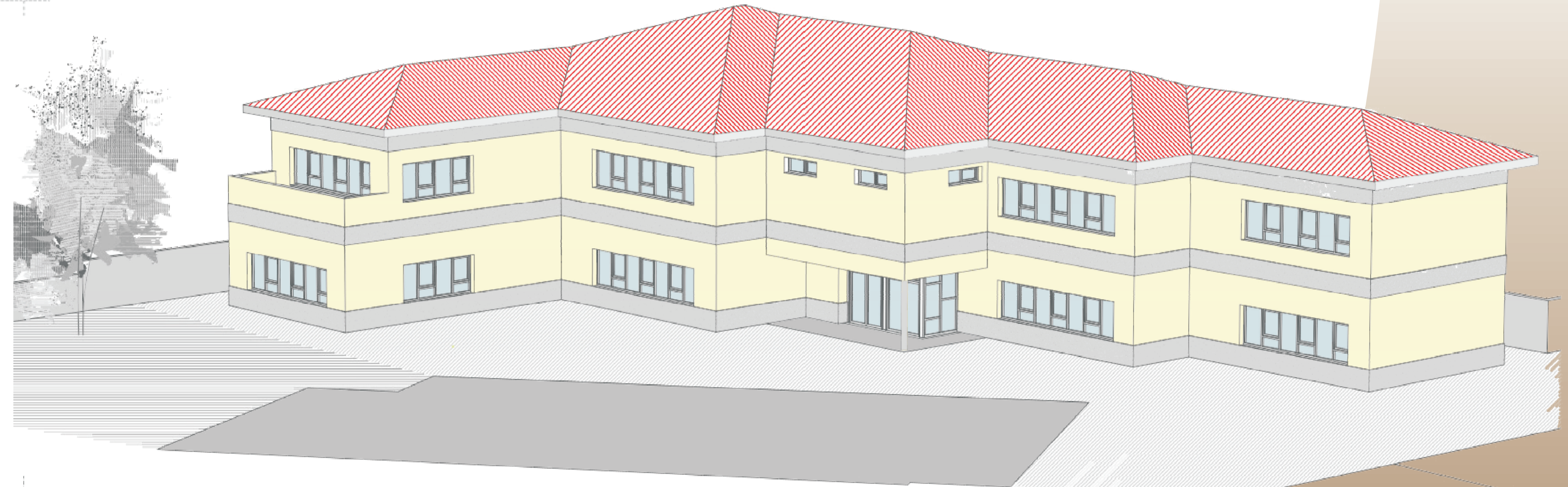
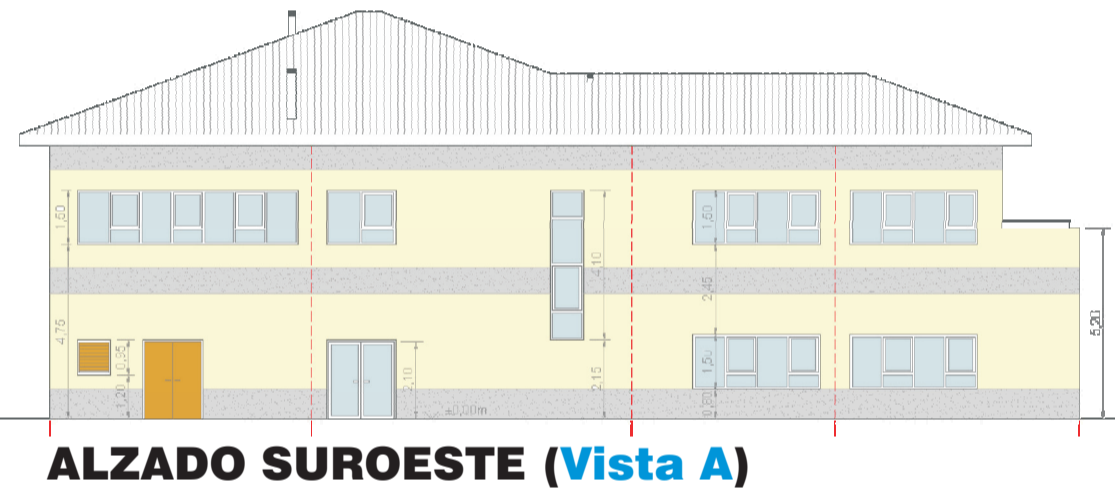

DATOS DE LA ACTUACIÓN

Presupuesto de Adjudicación:
1.536.547,54 euros

6 Aulas Bachillerato
 3 Aulas Específicas
 4 Aulas de Desdoble

Superficie Parcela:
9.720,33 m²
 Superficie Construida:
1.220,57 m²

Dirección Facultativa:
D. DANIEL PÉREZ ARNAUD
D.ª M.ª DEL ROSARIO JIMÉNEZ GONZÁLEZ

Plazo de Ejecución: **160 DÍAS**

CUADRO DE SUPERFICIES

PLANTA BAJA	m ²	PLANTA PRIMERA	m ²
Aula Bachillerato1.....	59,42	Aula Bachillerato4.....	59,47
Aula Bachillerato2.....	59,46	Aula Bachillerato5.....	59,51
Aula Bachillerato3.....	59,89	Aula Bachillerato6.....	59,94
Aula Apoyo1.....	24,99	Aula Apoyo2.....	25,00
Aula Desdoble1.....	24,85	Aula Desdoble2.....	24,86
Aula Dibujo.....	89,68	Aula informática.....	59,95
Aseos Alumnas.....	9,72	Laboratorio.....	74,92
Aseos Alumnos.....	11,62	Aseos Alumnas.....	7,32
Aseo Adaptado.....	5,97	Aseos Alumnos.....	6,17
Cortavientos.....	8,28	Aseo Adaptado.....	5,57
Circulaciones.....	123,03	Circulaciones.....	128,73
Escaleras.....	22,77	Escaleras.....	22,32
Cuarto Telecom.....	4,34	Cuarto Limpieza.....	5,33
Cuarto Limpieza.....	6,20		
Cuarto Instalaciones.....	19,57		
SUPF. ÚTIL	529,79	SUPF. ÚTIL	529,79
		TOTAL SUPERFICIE ÚTIL	1.068,88 m²

